VENDEE

SHOWTIME FESTIVAL

2019

DOSSIER DE PRESSE

14 - 15 - 16 JUIN

DOMAINE DE BRANDOIS
LES ACHARDS 85150
ENTRE LA ROCHE SUR YON ET LES SABLES D'OLONNE

INFOS, PROGRAMMES, TARIFS, MAIL : contact@showtimefestival.bike

PAYS DES ACHARDS chaque jour à vos côtés

SHOWTIME RIDERS HDC

DUSHOW

UCS LIVE PRODUCTIONS MUSIC

No Rest Inside

OFFICE DE TOURISME Pays des Achards

VENDEE

SHOWTIME FESTIVAL

2019

14-15-16 JUIN

CONCERTS

WILL BARBER

LAURA COX BAND

MANU LANVIN & THE DEVIL BLUES

FREELERS

SOFAÏ

HUMBUCKER

LA ROCHELLE MOTOR HARLEY-DAVIDSON CYCLES

Ouvert à toutes motos

Entre la Roche sur Yon et Les Sables d'Olonne

Balade en Vendée/Bike Show/Stands/Animations/Logements et Camping

Domaine de Brandois . Les Achards 85150 . VENDÉE

contact@showtimefestival.bike

PAYS DES ACHARDS chaque jour à vos côtés

SHOWTIME RIDERS HDC

DUSHOW

UCS LIVE MUSIC PRODUCTIONS

No Rebel Inside

OFFICE DE TOURISME Pays des Achards

(imprimé par nos soins) ne pas jeter sur la voie publique

VENDEE

SHOWTIME FESTIVAL

2019

PRÉAMBULE

Depuis plus de vingt ans, des passionnés par les Harley-Davidson s'attachent à faire partager leur amour pour les motos américaines, à travers diverses manifestations.

En 2003, à l'occasion des cent ans de la compagnie Harley-Davidson, ils décident de mettre en place un événement de grande ampleur, la manifestation va durer neuf jours !

Devant le succès de l'événement, ils renouvellent ainsi l'expérience chaque année jusqu'en 2009, rassemblant pendant quatre jours des milliers de visiteurs à Châteauneuf les Martigues. Une réussite sans précédent dans la région.

La beauté du site, la qualité des concerts, la présence des plus grands «customiseurs» français et étrangers, le sérieux de l'organisation permettent chaque année une fréquentation de plus en plus nombreuse. les hôtels et les campings, entre Marignane et Martigues, affichent complets. Des motards affluent de toute l'Europe.

Les besoins en matière de publicité, de récompenses, de restauration et d'hébergement sont traités avec les commerçants et artisans locaux. L'impact économique, sur la région, est très important.

De 2003 à 2009 le festival BLUE BEACH BIKERS aura réunit chaque année jusqu'à 12 000 visiteurs.

Les organisateurs ont dû interrompre leur aventure en 2010, au grand dam des visiteurs, qui avaient pris l'habitude de venir passer leurs vacances dans la région !

Fort heureusement, ils décident en 2011 de repartir sur la route !

Ils s'associent aux associations locales pour les aider à mener à bien des manifestations de renom. Présent en France, tout au long de l'année, sur diverses prestations et participe à de nombreux rassemblements, concerts et événements à travers toute la France et l'Europe.

En 2013, c'est à la suite d'une rencontre avec des représentants de l'hôtellerie et de l'événementiel géromois qu'ils initient une grande manifestation locale dans le but de la pérenniser.

Ce sera la 1ère édition du SHOWTIME FESTIVAL qui réunira à Gérardmer, 5 000 visiteurs en trois jours.

Aujourd'hui en 2019, c'est en Vendée, au Pays des Achards de prendre son envol pour une première grande édition....

PAYS DES ACHARDS
chaque jour à vos côtés

Le Pays des Achards est un territoire en forte évolution, idéalement situé entre La Roche-sur-Yon, chef-lieu du département, et Les Sables d'Olonne, 2 pôles de forte attractivité.

La démographie du Pays des Achards connaît une croissance régulière, démontrant son attrait. (Plus de 30 % ces dix dernières années). Aujourd'hui, le Pays des Achards compte près de 20 000 habitants.

Les récents équipements structurants aménagés par la communauté de communes tels que les deux pôles santé, la maison des associations ou encore le centre aquatique, confirment l'engagement de la collectivité pour le service et la qualité de vie de ses habitants.

Le Pays des Achards en quelques chiffres, c'est : 9 communes, 25 ans d'intercommunalité (création en 1993), 8 zones d'activités intercommunales, 10 bibliothèques en réseau, 1 saison culturelle, 1 office de tourisme intercommunal, 2 pôles santé, 1 centre aquatique, 230 km de sentiers de randonnée labellisés pour leur qualité, 1 relais d'assistants maternels itinérant, 4 déchèteries, 15 stations d'épuration, près de 4000 tonnes d'ordures ménagères et d'emballages collectés par an, près de 300 km de voirie.

VENDÉE

UN PARTENARIAT PRIVILÉGIÉ

La Communauté de Communes du Pays des Achards

Elle accorde une place de choix à la culture et à l'animation tout au long de l'année notamment avec une saison culturelle « Les Hivernales » et un festival musical « Les Jaunay'Stivales ».

Elle organise également de nombreuses activités culturelles tournées vers la jeunesse et la petite enfance.

L'art local, peintures et sculptures notamment, s'exprime au sein de l'Office de Tourisme intercommunal, qui organise une exposition par mois.

Concert rock jeune public Captain Parade
Festival Les Jaunay'Stivales - Juillet 2017

OFFICE DE TOURISME
Pays des Achards

UN ÉVÉNEMENT UNIQUE INÉDIT EN VENDÉE

14 - 15 - 16 JUIN 2019

Lieu privilégié des touristes en moto ou en famille, la Vendée répond de façon toute particulière aux attentes des visiteurs par sa diversité de paysage entre le littoral, le bocage et les marais mais également par la qualité de l'accueil de ses hôtes.

Avec ses nombreuses animations et ses concerts de qualité, le SHOWTIME FESTIVAL VENDEE a pour ambition de réunir passionnés, fan de voitures américaines ou simples curieux, dans une ambiance détendue et chaleureuse au sein de notre beau département.

Le but est de leur faire découvrir l'actualité du monde de la moto et de renforcer l'image innovante, diversifiée et festive du Pays des Achards. C'est aussi assumer un rôle civique en sensibilisant les motards aux questions de sécurité routière.

OBJECTIFS

- Créer un événement fédérateur tout public et familial,

- Réunir passionnés, fans de motos et de voitures américaines ou simples curieux dans une ambiance festive,

- Renforcer les liens entre les forces vives du Pays des Achards autour d'un projet commun,

- Insuffler un écho médiatique sans précédent sur un projet hors-norme, tant au niveau départemental que régional.

*L'image du **«Biker»** (possesseur de motos de la marque Harley-Davidson), a beaucoup évoluée, l'écrasante majorité de la clientèle de la «Company» s'est embourgeoisée. Les Bikers aiment toujours faire la fête et participer à des regroupements, au bout de plusieurs centaines de kilomètres parcourus sur leurs machines, mais ils sont devenus «raisonnables».*

CONTACT
contact@showtimefestival.bike

LE SHOWTIME FESTIVAL

UN NOM : LE SHOWTIME FESTIVAL

UNE IDEE : Un rassemblement de motos et de voitures américaines avec spectacles, concerts, un village d'exposants et des animations.

UN LIEU : Un site d'exception, **Le Domaine de Brandois**, Les Achards.

UN MOMENT : Les 14, 15 et 16 juin 2019.
Proposée en avant-saison, cette manifestation vise à attirer touristes et population locale.
Du vendredi au dimanche, 3 jours pour faire venir les motards les plus éloignés afin qu'ils puissent profiter des animations et concerts.

CONTACT
contact@showtimefestival.bike

SHOWTIME
HDC
RIDERS

SHOWTIME
RIDERS

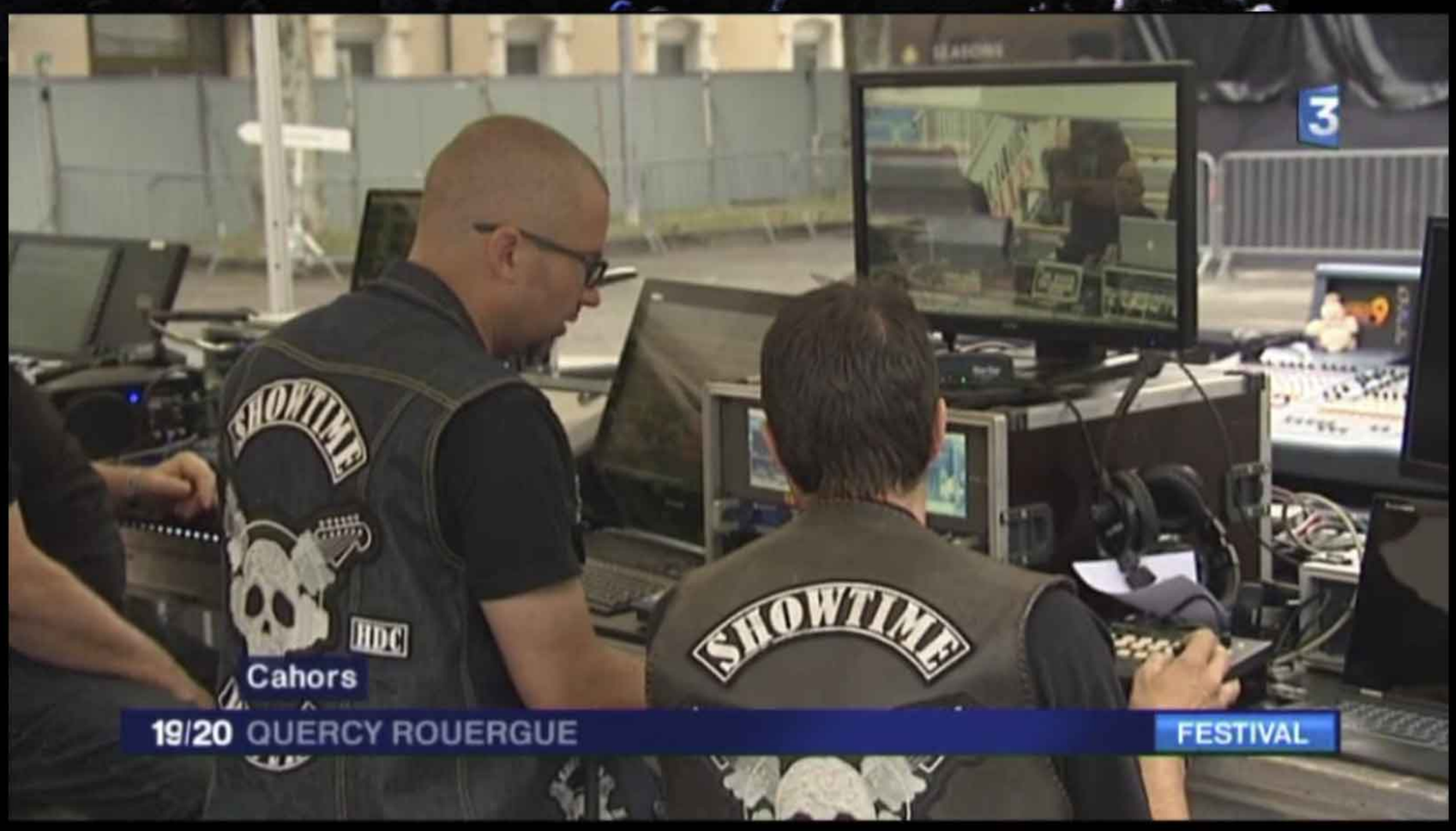
SHOWTIME
HDC
SHOWTIME
Cahors
19/20 QUERCY ROUERGUE
FESTIVAL

LES ARTISTES

Sur trois jours, des concerts sont proposés aux visiteurs : des groupes musicaux confirmés et des têtes d'affiches.

Humbucker

Groupe vendéen

Les Sables d'Olonne

Reprises de Rock de Creedence Clearwater Revivalaux Black Keys, en passant par les Rolling Stones, les Beatles, Muse, John Mellencamp... des années 70 à nos jours et du rock toujours.

Will Barber

Gruissan (11)

Lap steel guitare sur les genoux, cette personnalité authentique imprégné d'un univers musical tourné vers la country et le blues.

Cet auteur, compositeur, interprète a été candidat à l'émission The Voice (saison 2017) et a fait la 1ère partie de Luc Arbogast à l'Olympia.

Laura Cox Band

Région parisienne

Les artistes de The Laura Cox Band aiment mélanger, en fonction de leurs envies, de la country, du blues, du southern rock ou du hard rock (Southern Hard Blues).

Bien conscient d'être à contre-courant de la scène française actuelle, The Laura Cox Band veut faire de sa différence une force, en continuant à jouer la musique qu'il aime : du rock oldschool dans sa plus simple forme.

DJ Eastern Wizard

Son environnement sonore et ses inspirations viennent des albums du Buddha Bar.

(Deep House, musique Lounge et du Traditionnel).

Nominé « Meilleur interprète masculin » Globe de Cristal 2017

Manu Lanvin & the Devil Blues

Manu Lanvin endosse parfaitement le costume du Bluesman désabusé qui chante les coups bas de la vie tout en restant un rocker optimiste qui prône la musique du diable pour un monde meilleur.

Les Freelers

Florilège de musiques venues de tous les horizons pour ne former qu'un ensemble : le Rock.

Une voix unique, un groupe 100% rock & live : Maryline et ses musiciens offrent un show musical et visuel à couper le souffle (effets spéciaux et images s'associent pour rendre hommage à la légende du rock).

Sofaï

Enfant du rock et du blues, Sofaï est une de ces chanteuses instrumentistes au caractère bien trempé, une routarde guitare en bandoulière.

C'est aussi et surtout un incontestable talent d'auteur-compositeur, doté d'une présence hors norme sur scène… et d'une voix chaude, douce, rauque, modulable à souhait…

PROGRAMME

VENDEE
SHOWTIME FESTIVAL
2019

VENDREDI 14 JUIN

18h00 : Ouverture du site
18h15 : Discours des personnalités
18h30 : **Humbucker** (Scène du Bar)
20h00 : **Will Barber** (Grande scène)
22h00 : **Laura Cox Band** (Grande scène)
00h00 : **DJ Eastern Wizard**

SAMEDI 15 JUIN

9h00 : Ouverture du site
10h00 : Annonce du programme du jour
Rappel des règles de sécurité
10h15 : **Départ de la balade**
Domaine du Brandois, La Mothe Achard, St Mathurin, Champclou, Sauveterre, Les Sables d'Olonne, le Puit d'Enfer, St Foy....
11h 00 : **Humbucker** (Scène du Bar)

13h00 : **Bike show**
18h00 : **Remise des prix du Bike Show**
19h00 : **Sofaï** (Scène du Bar)
20h00 : **Freelers** (Grande scène)
22h00 : **Manu Lanvin & The Devil Blues** (Grande scène)
00h00 : **DJ Eastern Wizard**

11h00 à 18h00 : **Animations sur site**

Vous trouverez sur le site le restaurant du Château, un bar et des stands de restauration rapide. Des artisans et commerçants vous proposent de nombreux articles en tout genre.

Les animations et les spectacles, sauront vous enthousiasmer.

DIMANCHE 16 JUIN

9h00 : Ouverture du site
10h00 : Annonce du programme du jour
10h 00 : **Humbucker** (Grande scène)
12h00 : **Sofaï** (Grande scène)
14h00: **Country**
16h00 : **Discours officiel de fermeture**
19h00 : **Fermeture du site**

ANIMATIONS

Bike-show

Election des plus beaux modèles par un jury de professionnels, dans diverses catégories avec remise de Prix.

Restauration

Sur place, stands variés, buvette et restaurant gastronomique.

DOMAINE DE BRANDOIS
Hôtel**** Restaurant

Concerts

Vendredi et samedi concerts jusqu' à mininuit. Dimanche concerts en journée.

FREELERS EN CONCERT

Stands

- Artisans et commerçants (travail du cuir, pièces détachées de motos, vêtements, coutellerie,…)

- Artistes (aérographes, peintres sur objets, pinstriping,…)

- Ecrivain en dédicaces : Eric Lobo qui a fait 2 tours du monde en Harley

DÉCOUVERTE À MOTO DU PAYS DES ACHARDS ET DU LITTORAL

Samedi 15 juin

Boucle de 60 km

Au départ du Domaine de Brandois.

credit : natur'allemand

Le Lac du Jaunay

Le Puits d'enfer

HEBERGEMENTS

L’hébergement des festivaliers se fera prioritairement dans les hôtels et campings du territoire.

Toutefois, un campement provisoire sera mis à disposition des bikers, qui souhaitent dormir sur site, à proximité de leur machine dans la plus pure tradition “américaine”.

Cela permet d’assurer une plus grande sécurité pour les conducteurs en fin de soirée.

Pour découvrir les différentes possibilités d’hébergement sur le territoire, nous vous invitons à consulter le site de l’Office de Tourisme intercommunal www.achards-tourisme.com, rubrique Se Loger.

TARIFS

Gratuit jusqu'à 14 ans
Pass 3 jours : 25 €
Vendredi 10 € / Samedi 15 € / Dimanche 5 €

Le billet d'entrée comprend l'accès au site, la participation à la balade encadrée et guidée, les concerts et spectacles et animations diverses (essais de motos).

Le billet d'entrée ne comprend pas : les activités payantes, les repas et boissons, le carburant, l'hébergement, les dépannages sur site ou lors de la balade.

Les tarifs fixés répondent aux attentes du public biker et favorisent l'attrait des familles.

BILLETTERIE

Office de Tourisme intercommunal du Pays des Achards
56 av. Georges Clemenceau
Tél. 02.51.05.90.49
contact@achards-tourisme.com
www.achards-tourisme.com

OFFICE DE TOURISME Pays des Achards

Réservation - A partir du 27 mars
Possibilité de réserver en ligne sur www.achards-tourisme.com

Achat sur place possible.

PAYS DES ACHARDS
chaque jour à vos côtés

OFFICE DE TOURISME
Pays des Achards

Anim'Achards

UCS LIVE MUSIC PRODUCTIONS

WILD MOTORCYCLES

LA ROCHELLE MOTOR HARLEY-DAVIDSON CYCLES

MAGAZINE Freeway

No Rebel Inside

DUSHOW

SHOWTIME HDC RIDERS

DOMAINE DE BRANDOIS
Hôtel**** Restaurant

UN SITE D EXCEPTION
LE DOMAINE DE BRANDOIS

les COLLECTIONNEURS
Restaurants, Hotels, Travellers

Niché au cœur de 20 hectares, ce Domaine labellisé «Les Collectionneurs» est un Château-Hôtel reconnu sur le Pays des Achards.

Des séjours touristiques, des séminaires pour les entreprises, des mariages et autres évènements, une restauration gastronomique y sont proposés à l'année.

Un centre équestre réservé à la clientèle du Domaine permet de connaître les joies d'une activité de pleine nature.

Le site exceptionnel du Domaine de Brandois permet d'organiser des évènements d'envergure et renforce l'attractivité de la destination.

Pour vivre le week-end au cœur de l'événement, le Domaine de Brandois propose des tarifs préférentiels avec petit-déjeuner inclus.

- 15%
de remise sur la 2ème nuitée

- 25%
de remise sur la 3ème nuitée

C'est un week-end inoubliable qui attend les visiteurs.

DOMAINE DE BRANDOIS
Hôtel**** Restaurant

CONTACT

Allée du Brandois
La Mothe-Achard
85150 Les Achards

02.51.06.24.24
www.domainedebrandois.com

DOMAINE DE BRANDOIS

Hôtel★★★★ Restaurant

Allée du Brandois – La Mothe Achard
85150 Les Achards
02.51.06.24.24

les CollectionNeurs®
Restaurants, Hotels, Travellers

CONCLUSION

Alors que le nombre d'utilisateurs de deux roues ne cesse de croître et que la fascination pour les belles mécaniques américaines continue d'animer toutes les générations, l'engouement du public motard et de la population locale pour ce genre de manifestation ne fait aujourd'hui plus aucun doute.

L'image des Bikers a beaucoup évolué, de manière positive. Ce genre de manifestation a permis au public de découvrir que l'univers des bikers était finalement très éloigné de certains stéréotypes. Aujourd'hui, leurs regroupements attirent de plus en plus la curiosité, dans une ambiance sereine et festive.

En outre, le Showtime Festival de Vendée ira bien au-delà d'une simple concentration de motards. Le village d'exposants permettra par exemple aux visiteurs de découvrir des artisans venus de nombreuses régions de France.

La manifestation ne s'adressera évidemment pas exclusivement aux motards, puisqu'avec ses nombreuses animations, elle permettra à un public beaucoup plus large de venir se divertir.

Notre expérience dans ce domaine nous permet d'appréhender parfaitement les différentes composantes inhérentes à ce genre d'événements.

Avec le concours de la Communauté de Communes du Pays des Achards, nous pouvons organiser un des plus grands rassemblements de motards de la région, au milieu d'un festival rock et country, et pérenniser ce temps fort inédit pendant de longues années.

Les retombées touristiques et économiques seront importantes, et la renommée internationale de la marque Harley-Davidson fera rayonner le nom du Pays des Achards bien au-delà de notre Département.

Que le spectacle commence !

VENDEE
SHOWTIME
FESTIVAL
2019